

¿QUÉ ESTAMOS HACIENDO DESDE PEI ASSET MANAGEMENT FRENTE AL COVID-19?

Después de varias semanas de Aislamiento Preventivo Obligatorio, determinado por el Gobierno Nacional, Pei Asset Management viene adelantando una serie de acciones para enfrentar los retos que plantea esta situación y aportar al bienestar de las familias y grupos de interés.



LOS ACTIVOS:

Después de que el Gobierno Nacional permitiera la activación de algunos sectores económicos del país, los activos del portafolio continúan aplicando las medidas preventivas para garantizar la salud los trabajadores y visitantes, acorde con las indicaciones dadas por la Organización Mundial de la Salud (OMS):

Activos Corporativos:

- Distancia mínima de dos metros entre visitantes, ocupantes y personal administrativo.

Activos Logísticos e Industriales:

- Control de temperatura y síntomas evidentes. En caso de presentar cualquier sintomatología no se permitirá la entrada al activo.

Activos Comerciales:

- Distanciamiento en zona de parqueaderos y zona de descargue.
- Conteo y control de personas a las entradas, con el fin de evitar las aglomeraciones en diferentes espacios del inmueble.
- Instalación de elementos de protección personal.
- En la plazoletas de comidas se instalaron turnos digitales para despacho de alimentos.
- Se intensificaron las brigadas de limpiezas en zonas comunes.

Activos en desarrollo:

- La recepción de material no podrá ser a mano, la misma, debe ser transportada en vehículos desinfectados.
- Los trabajadores deben contar, preferiblemente, con sus propias herramientas de trabajo, en caso de ser de uso común, deberán desinfectarlas antes y después de su utilización.
- Establecieron horarios de entrada y salida para el control del personal.

Por su parte, **Pei Asset Management** continuará acompañando permanentemente a los arrendatarios y monitoreando la evolución de cada uno de sus negocios, mientras se establece, de manera definitiva, el plan de reapertura de los activos.

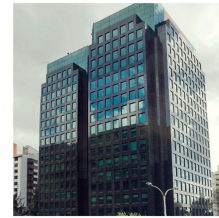

PRIMERO LOS TRABAJADORES:

Comité de Gestión: un grupo de directivos es el encargado de evaluar la evolución de la situación. Así mismo, reciben, analizan y gestionan las necesidades e inquietudes de las principales audiencias.

Trabajo en casa: cada equipo recibió todas las herramientas necesarias para cumplir con sus labores diarias, apalancado en el Comité de Gestión y líderes de áreas.